

Ministerstvo životného prostredia Slovenskej republiky
VÝPIS Z REGISTRA ENVIRONMENTÁLNYCH ZÁŤAŽÍ
Vytvorené cez EnviroPortál

Dátum vyhotovenia 20.04.2026
Čas vyhotovenia: 14:47

Webová mapová aplikácia IS EZ - Informačný systém environmentálnych
záťaží

ČASŤ: MAPOVÁ ZOSTAVA

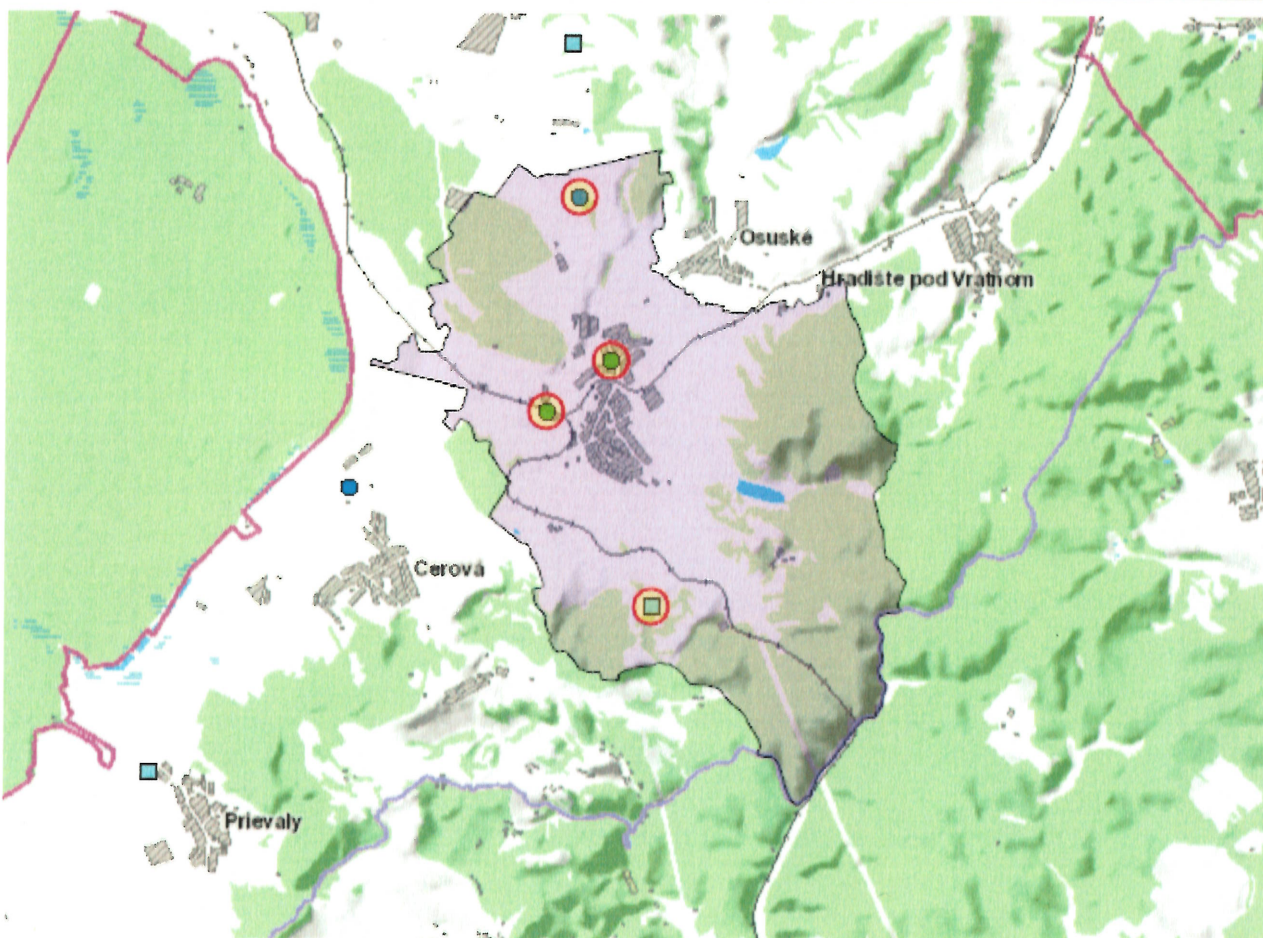

ČASŤ: LEGENDA

Environmentálne záťaže (EZ)

Všetky EZ

- Pravdepodobná environmentálna záťaž
- Environmentálna záťaž
- Sanovaná/rekultivovaná lokalita
- Pravdepodobná environmentálna záťaž aj sanovaná/rekultivovaná lokalita

- Environmentálna záťaž aj sanovaná/rekultivovaná lokalita

ČASŤ: INFORMATÍVNY VÝPIS PRIESTOROVÉHO PRVKU

Obec: Jablonica (okr. Senica) (1)

[Hranice obcí]: Jablonica

(Stav údajov k: 25.01.2024 00:00:00)



Názov obce: Jablonica

[Všetky EZ]: skládka KO II

(Stav údajov k: 20.04.2026 03:10:12)



Identifikátor EZ: SK/EZ/SE/833
Názov EZ: SE (009) / Jablonica - skládka KO II
Názov lokality: skládka KO II
Dátum poslednej zmeny: 15.04.2025
Registrovaná ako: [A Pravdepodobná environmentálna záťaž](#)
Záťaž je evidovaná v registri skládok odpadov: [Záznamový list](#)

[Všetky EZ]: depo

(Stav údajov k: 20.04.2026 03:10:12)



Identifikátor EZ: SK/EZ/SE/831
Názov EZ: SE (007) / Jablonica - depo
Názov lokality: depo
Druh činnosti: železničné depo a stanica;
Stupeň priority: v registri nie je uvedené
Dátum poslednej zmeny: 12.09.2025
Registrovaná ako: [C Sanovaná/rekultivovaná lokalita](#)
Záťaž je monitorovaná objektmi databázy IMZZ: [Záznamový list](#)

[Všetky EZ]: ČS PHM Benzinol

(Stav údajov k: 20.04.2026 03:10:12)



Identifikátor EZ: SK/EZ/SE/1520
Názov EZ: SE (004) / Jablonica - ČS PHM Benzinol
Názov lokality: ČS PHM Benzinol
Druh činnosti: čerpacia stanica PHM;
Stupeň priority: v registri nie je uvedené
Dátum poslednej zmeny: 14.03.2017
Registrovaná ako: [C Sanovaná/rekultivovaná lokalita](#)

[Všetky EZ]: skládka KO I (Čurajova dolina)

(Stav údajov k: 20.04.2026 03:10:12)



Identifikátor EZ: SK/EZ/SE/832
Názov EZ: SE (008) / Jablonica - skládka KO I (Čurajova dolina)
Názov lokality: skládka KO I (Čurajova dolina)
Dátum poslednej zmeny: 26.03.2025
Registrovaná ako: [A Pravdepodobná environmentálna záťaž](#)
[C Sanovaná/rekultivovaná lokalita](#)
Záťaž je evidovaná v registri skládok odpadov: [Záznamový list](#)

ČASŤ: COPYRIGHT

© 2009 - 2026 pre MŽP SR vytvára SAŽP, Register environmentálnych záťaží
© Úrad geodézie, kartografie a katastra SR 2000, č.035/001004 - AG, SVM50
© 2026 VÚVH, Integrovaný monitoring zdrojov znečistenia
© 2026 ŠGÚDŠ, Register skládok odpadov
Územné a správne usporiadanie by GKÚ Bratislava is licensed under CC BY 4.0